

Bijlagenboek 10.8

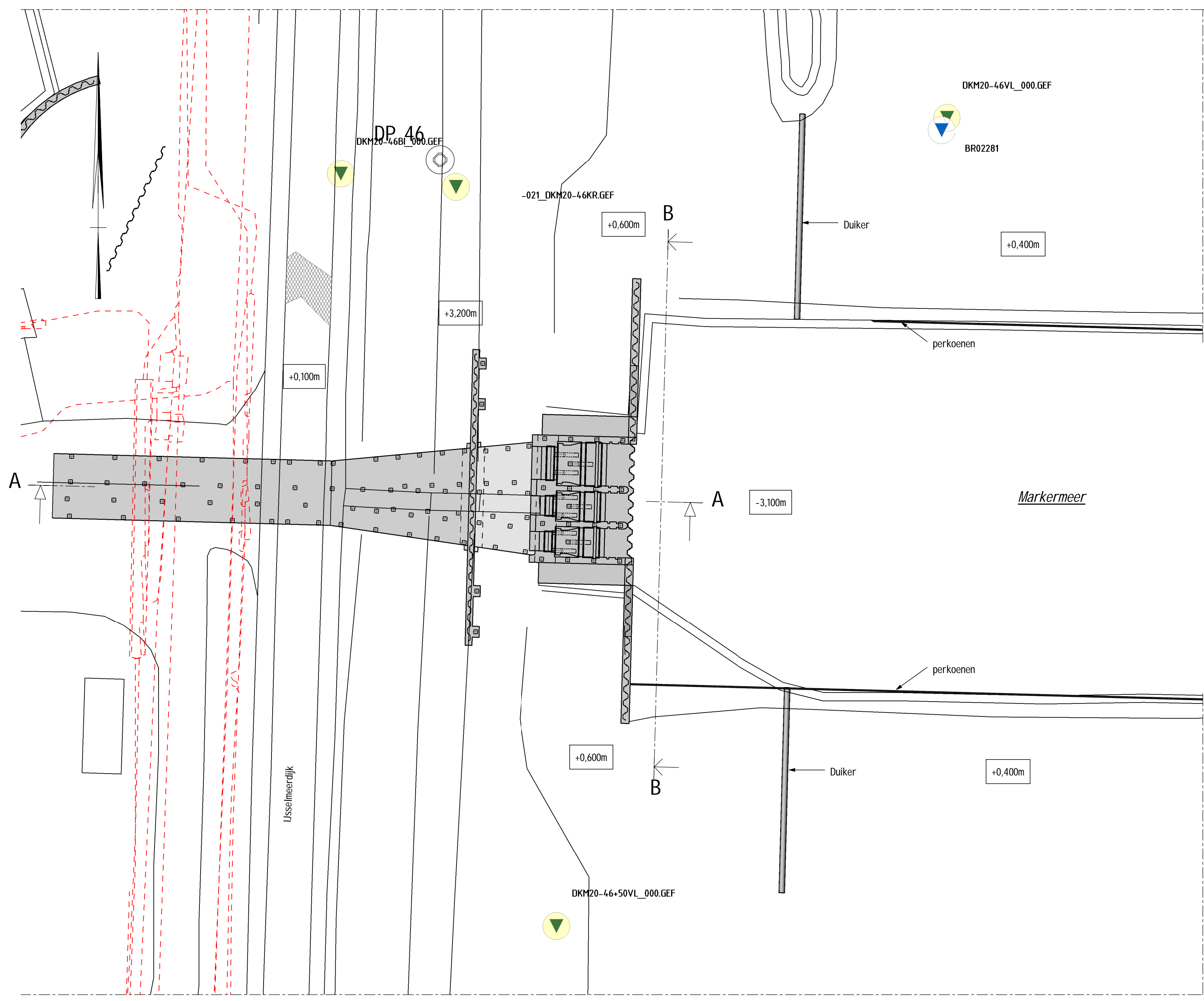

Bovenaanzicht - bestaand
schaal: 1 : 200

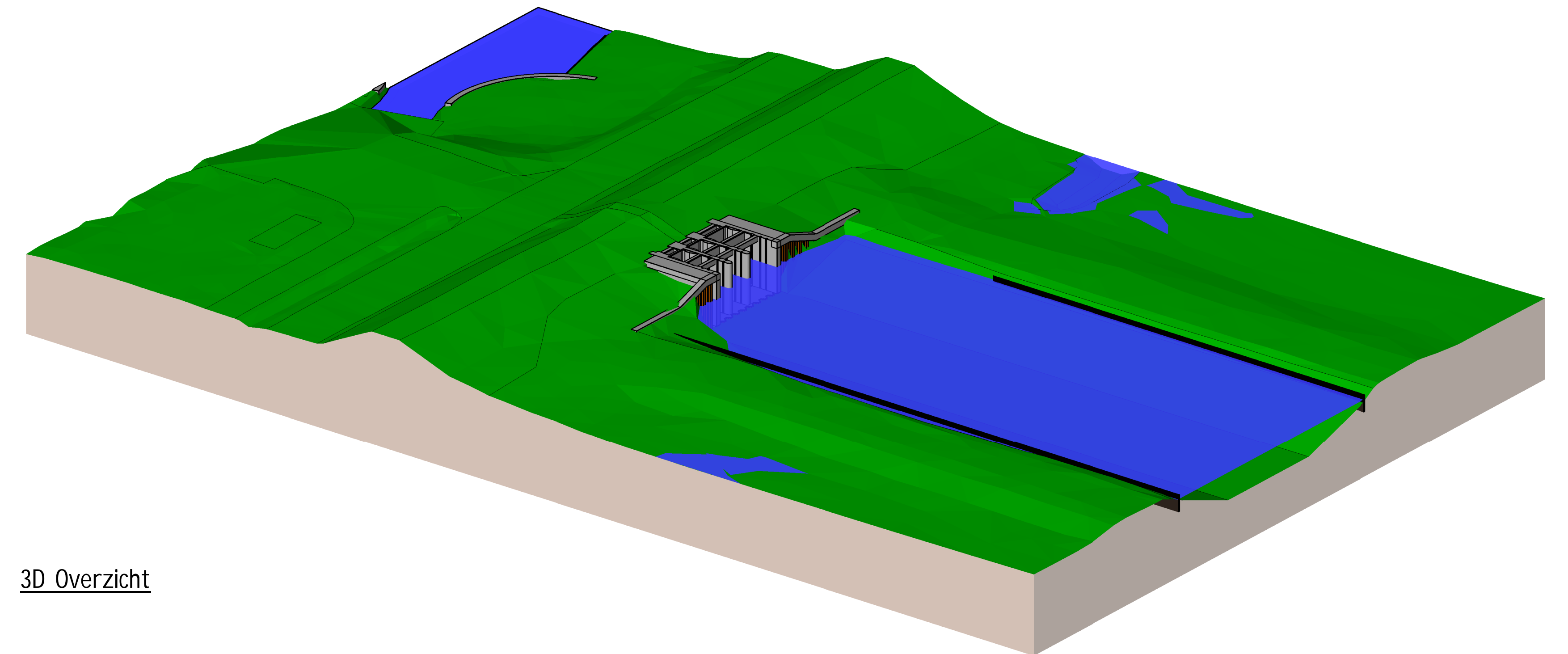

3D Overzicht

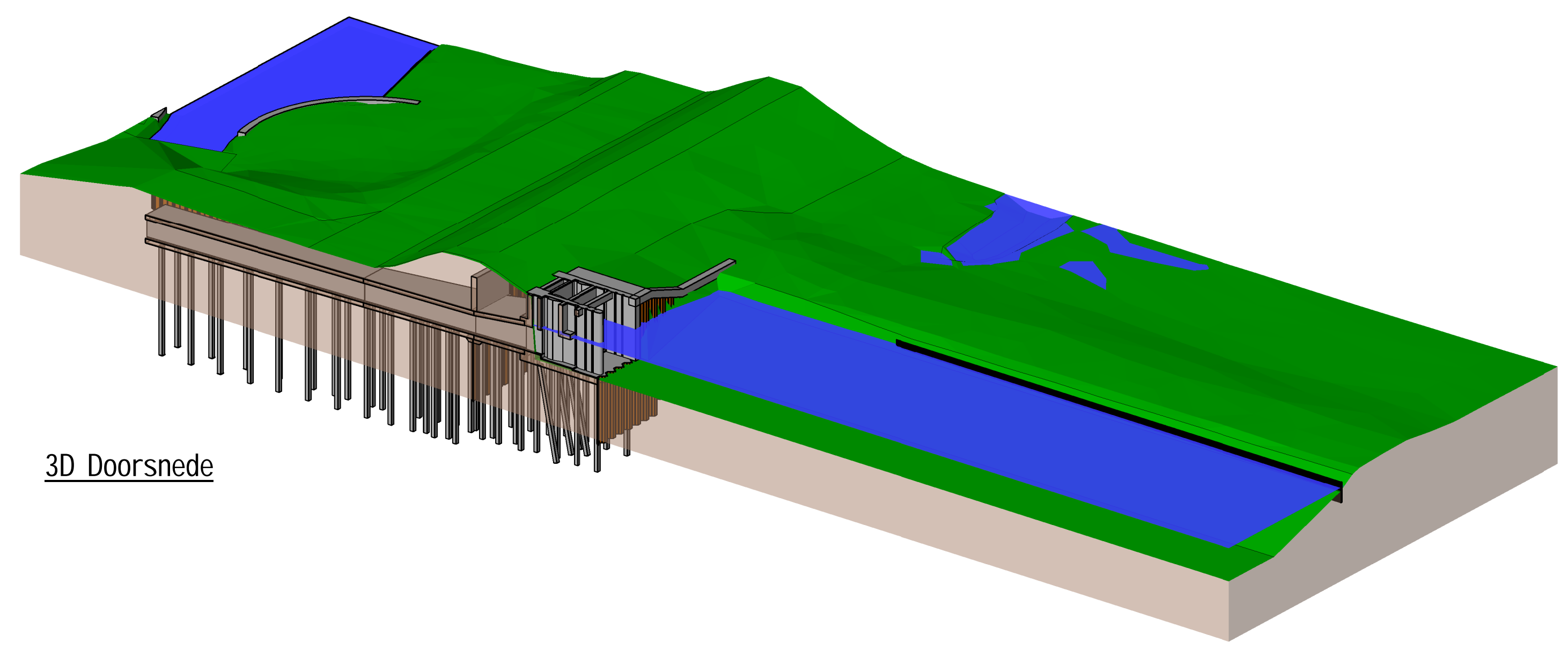

3D Doorsnede

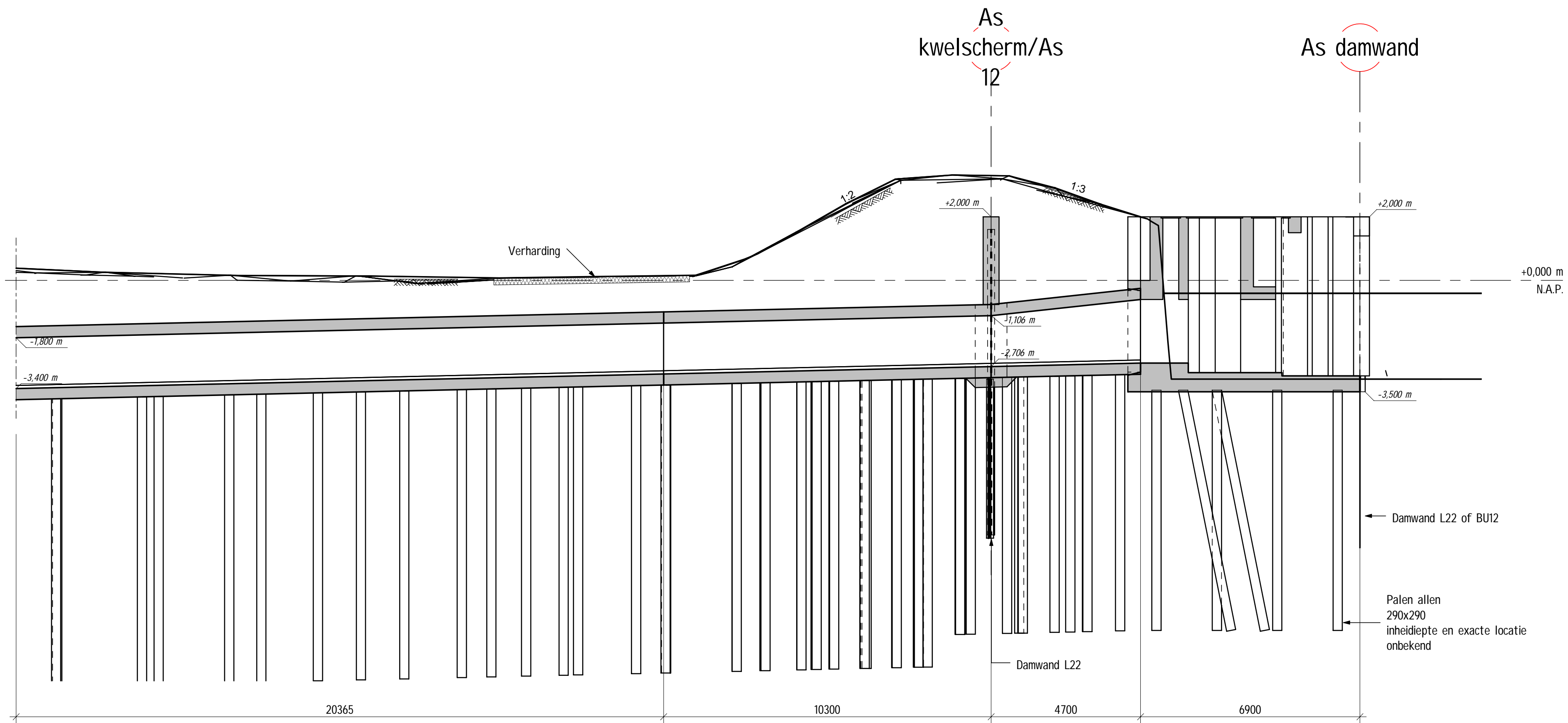

Doorsnede A
schaal: 1 : 100

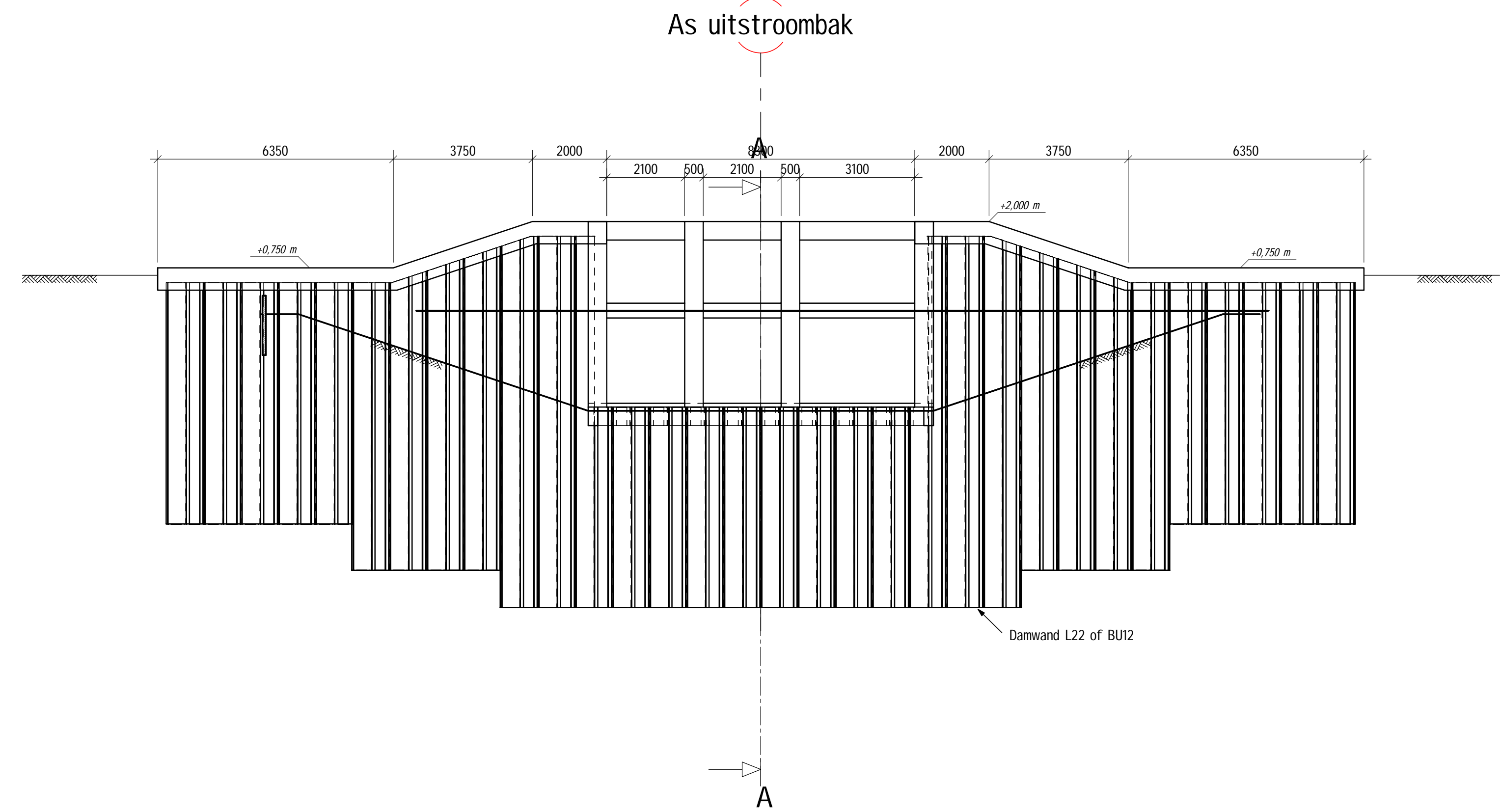

Aanzicht B
schaal: 1 : 100

Bijbehorende tekeningen:
- HNK registratie nummer 61534 1/m 61572

Gebruikte modellen en referenties:
- xref-DTM TOTAAL
- GIS model stand 29-04-2016 (kabels en leidingen, sonderingen en peilbuizen)

Opmerkingen/uitgangspunten:
- Bestaande situatie gebaseerd op archieftekeningen

Revisie nr.	Omschrijving	Datum	Get./ontw.	Get./gegr.	Wsp./gegr.	3D-model
10	Gerste uitlijnen					

Project: Versterking Markermeerdijken	
	
Onderdeel:	Constructies Markermeerdijken Gemaal Westerkogge Bestaande situatie Dijksectie HE-03
Formaat:	A0
Schaal:	As indicated
Ontwerfase:	Voorontwerp
Status:	Definitief
Projectnr:	AMMD-001069
Revisie:	1.0

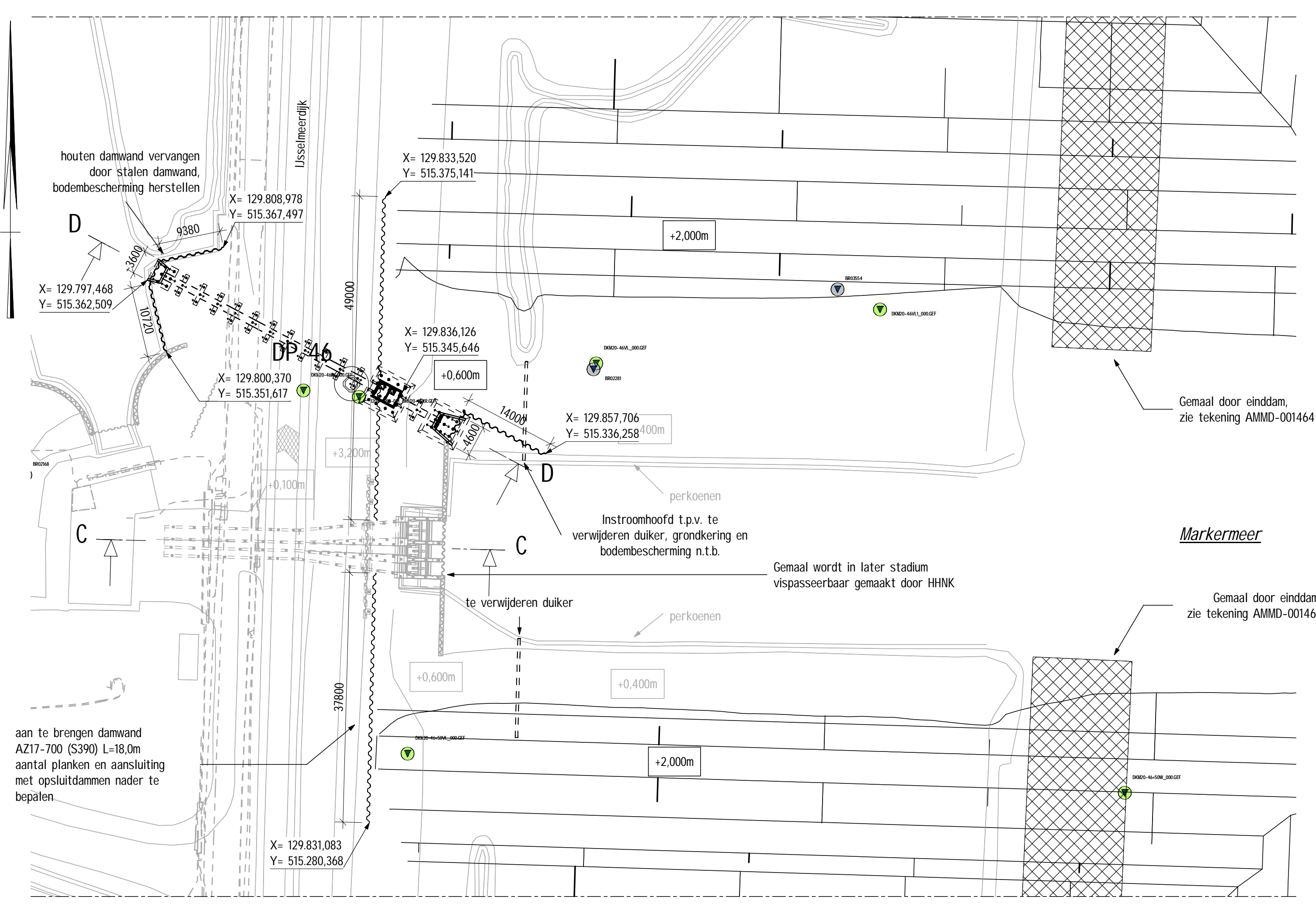

Bovenaanzicht nieuwe situatie
schaal: 1 : 500

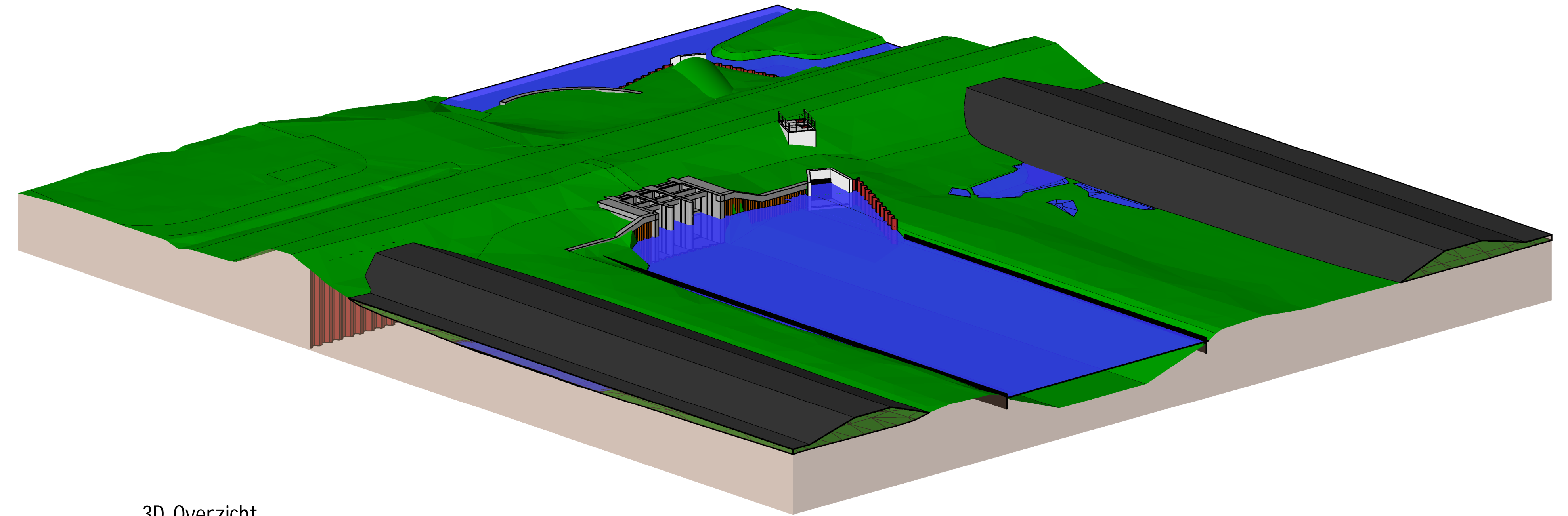

3D Overzicht

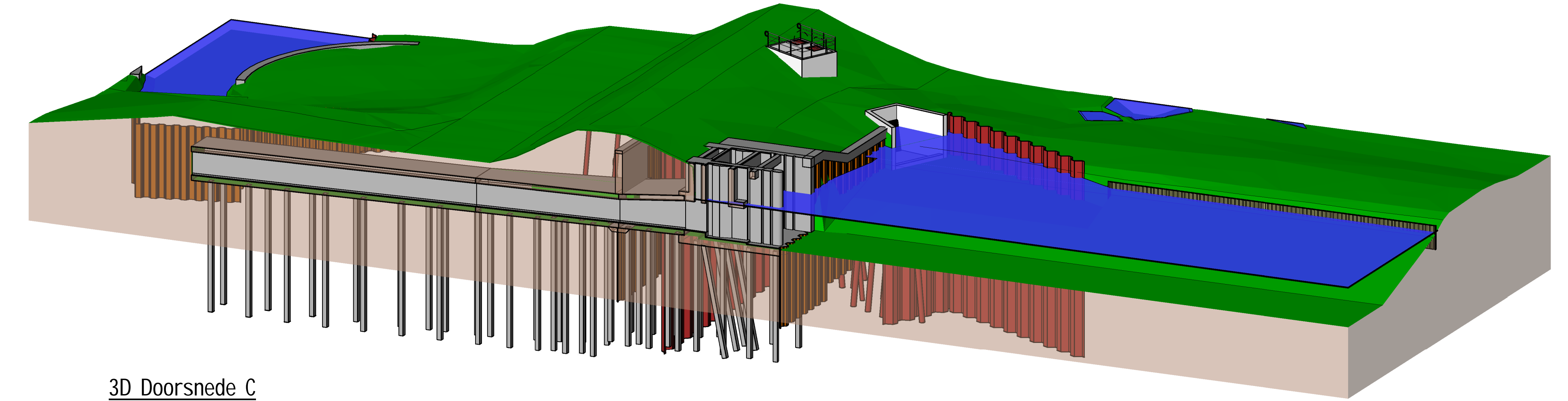

3D Doorsnede C

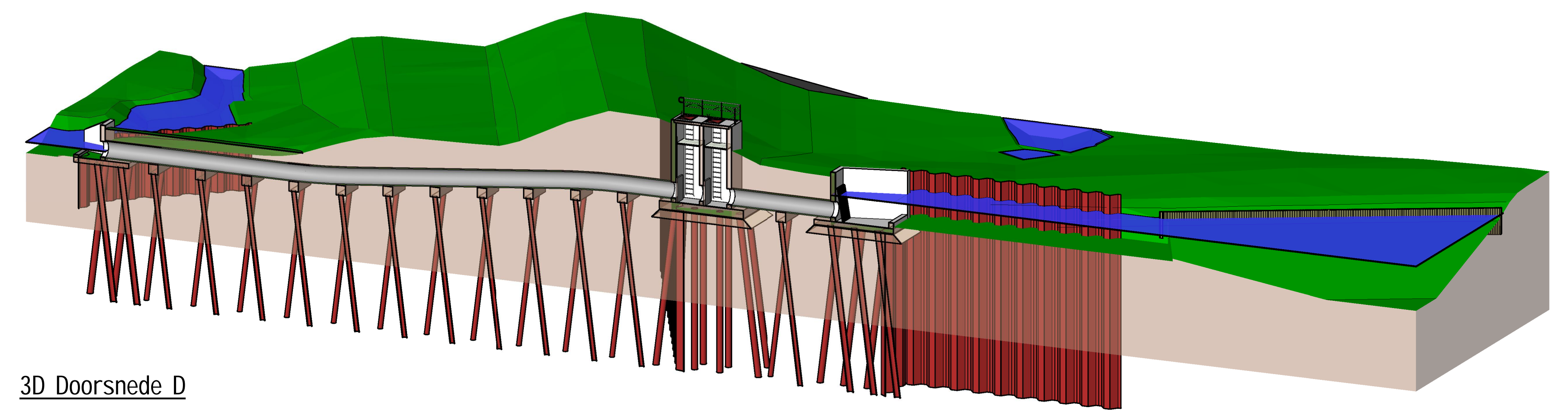

3D Doorsnede D

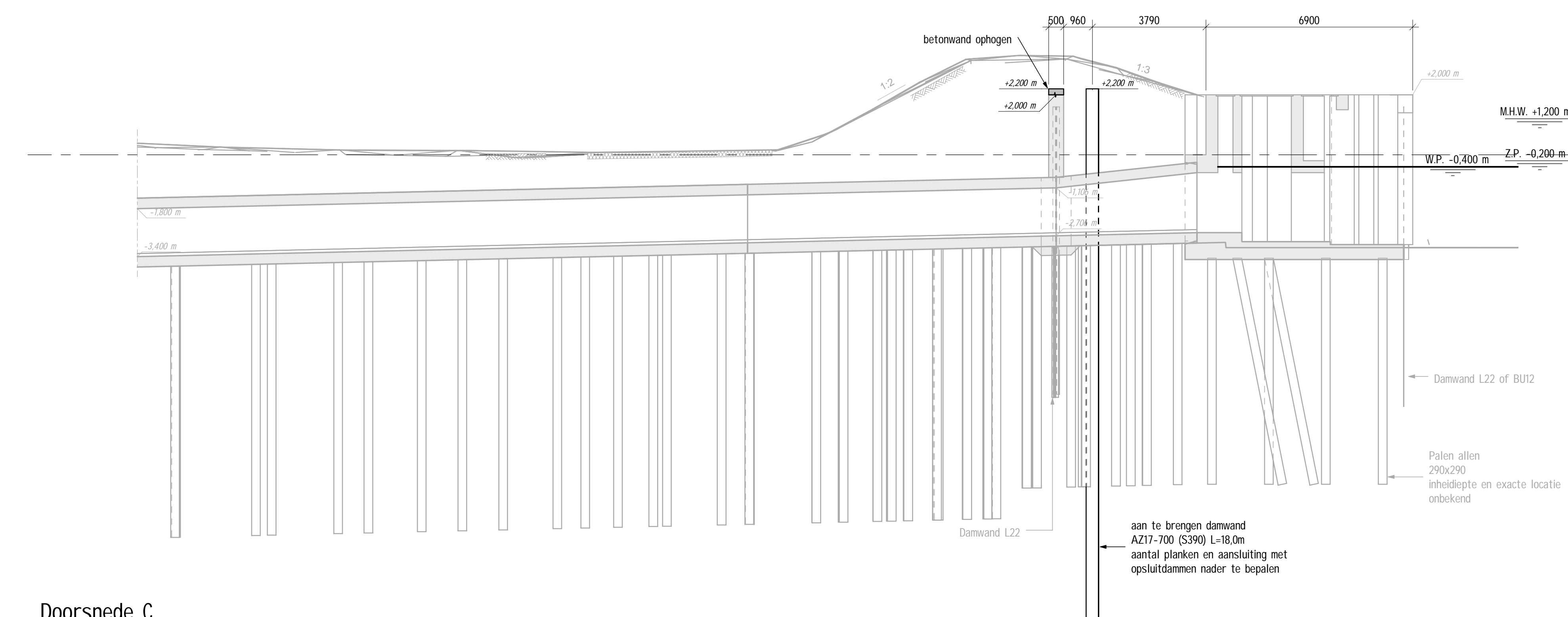

Doorsnede C
schaal: 1 : 100

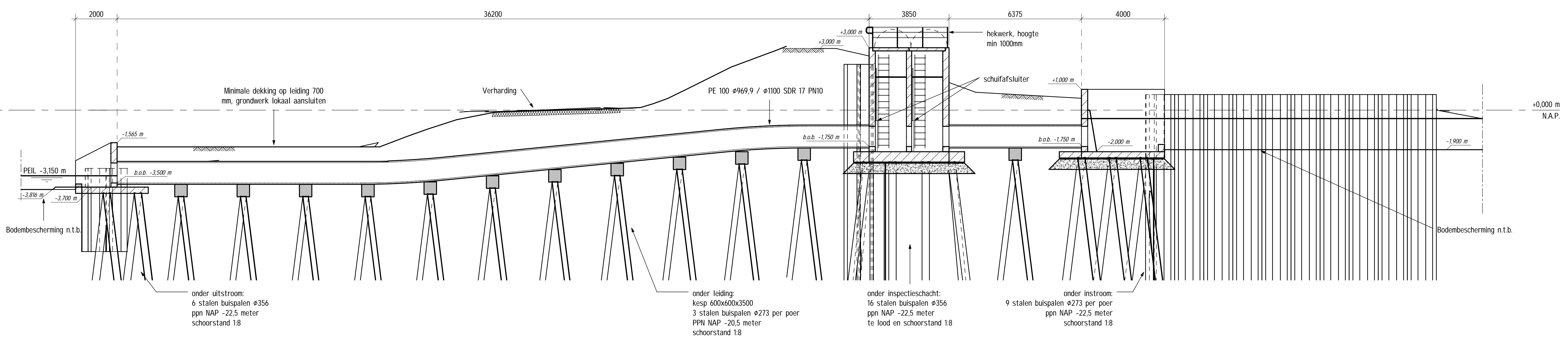

Doorsnede D
schaal: 1 : 100

Bijbehorende tekeningen:
- HHK registratie nummer 61534 1/m 61572
- AMMD-001472 - Voorontwerp Versterking Markermeerdijken

Gebruikte modellen en referenties:
- xref-DTM TOTAAL
- xref-werktekening-onverdig_v002
- xref-werktekening-dijkem_014
- GIS model stand 29-04-2016 (kabels en leidingen, sonderingen en peilbaten)

Opmerkingen/uitgangspunten:
- Bestaande situatie gebaseerd op archieftekeningen
- Damwand in kran aan buitendijkse zijde 1,0 m buitendijkse stabiliteit bij plaatsing bimiddijs
- Inlaat Westerkogge aan noordzijde geïntegreerd met gemaal Westerkogge
- Gemaal Westerkogge wordt in later stadium vispasbaar gemaakt door HHK
- In het zicht zijde beton voorzien van anti-graffiti-coating
- Inspectieschacht voorzien van luiken met sloten
- Minimale dikking 700 mm of 500mm in combinatie met verharding
- Grondprofiel, -opbouw en -afwerking in deze tekening slechts ter indicatie, voor exacte invulling en inpassing zie AMMD-001472 - Voorontwerp Versterking Markermeerdijken
- Matvoering is indicatief, verdere uitwerking in DO

Revisie nr.	Omschrijving	Datum	Get./ startaf.	Get./ grafaf.	Vrijf/ grafaf.	3D-model
30	Extra informatie t.b.v. vergoedingsaanvraag	05-05-2017	RLJ			
20	Extra matvoering t.b.v. vergoedingsaanvraag	13-05-2017	RLJ			
10	Uitvoeren stijgen	21-09-2016	RLJ			

Project: **Versterking Markermeerdijken**

Onderdeel: **Constructies Markermeerdijken**
Constructieve Dijkversterking + Inlaat Gemaal Westerkogge
Nieuwe situatie
Dijksectie HE-03 - Gemeente Koggenland

Formaat: A0 Type: Tekening SRS: 0-WK-HB-CDU/ WRS: WP-022 PAM: PAM-
Schaal: As indicated Blad/Aantal: 1 / 1 O-WK-09
Omschrijving: Voorontwerp Status: Definitief

Project: door: **AMMD-001049** Revisie: **3.0**

