

## Bijlagenboek 10.9

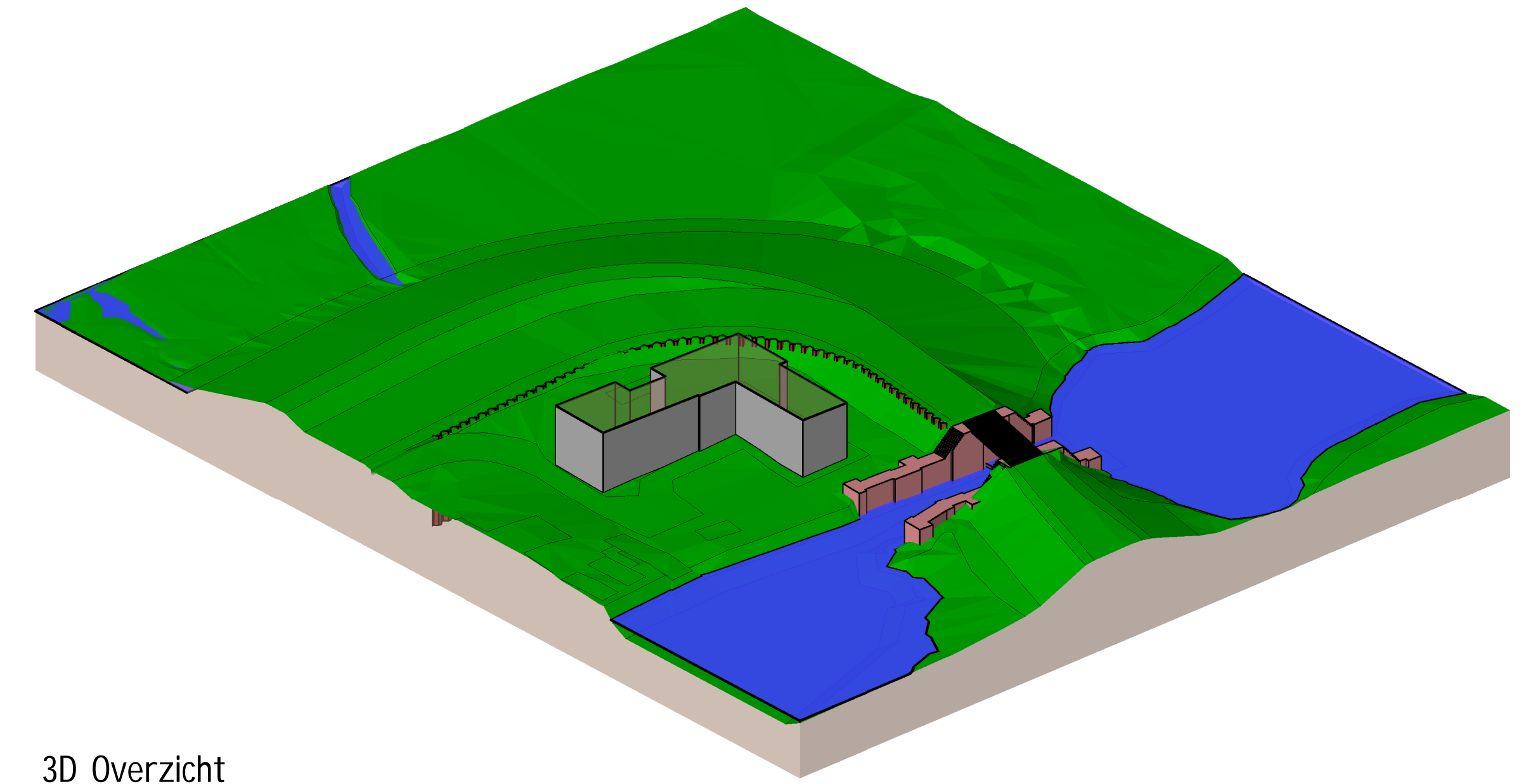
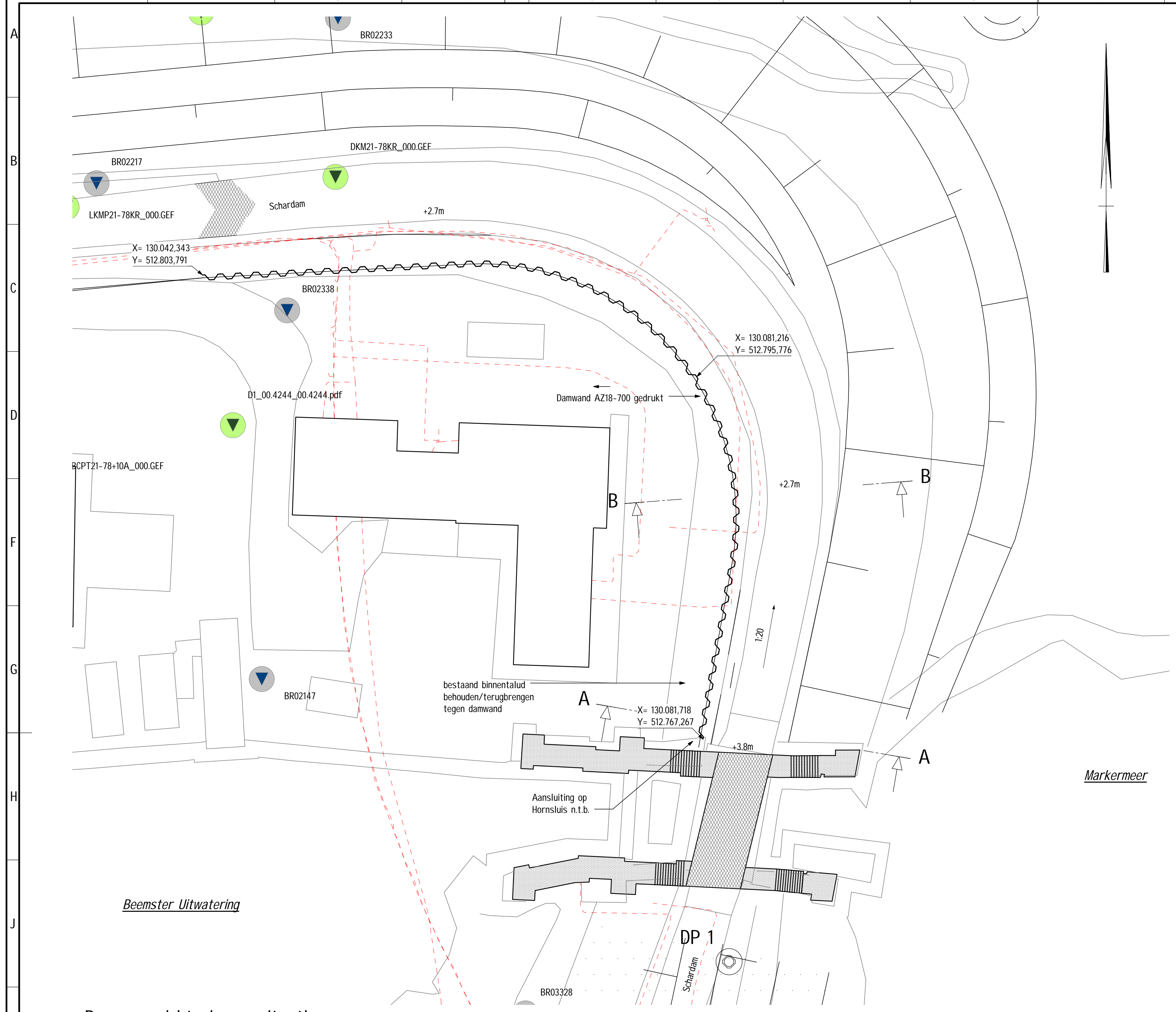

**Bijbehorende tekeningen:**

- AMMD-001472 - Voorontwerp Versterking Markermeerdijken

**Gebruikte modellen en referenties:**

- xref-DTM TOTAAL
- xref-werktekening-oeverdijk\_v002
- xref-werktekening-dijken\_v014
- GIS model stand 29-04-2016 (kabels en leidingen, sonderingen en peilbuizen)

**Opmerkingen/uitgangspunten:**

- Bestaande situatie enkel gebaseerd op archieftekeningen
- In het zicht zijnde beton voorzien van anti-graffiti-coating
- In het zicht zijnde damwand voorzien van coating
- Grondprofiel, -opbouw en -afwerking in deze tekening slechts ter indicatie, voor exacte invulling en inpassing zie AMMD-001472 - Voorontwerp Versterking Markermeerdijken
- Maatvoering is indicatief, verdere uitwerking in DO

**Bovenaanzicht nieuwe situatie**

schaal: 1 : 200

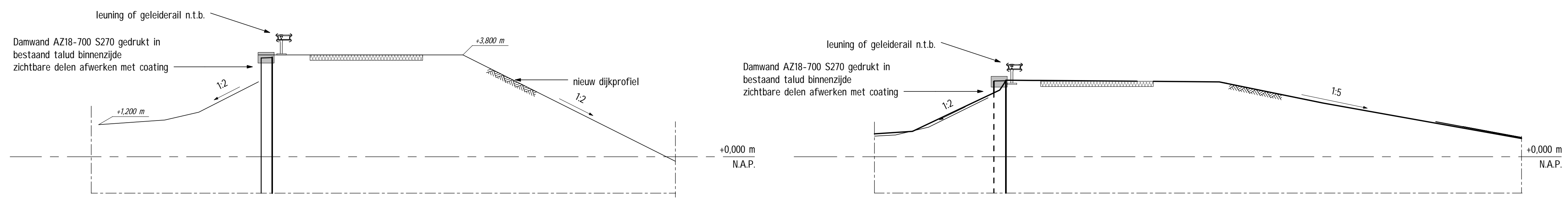

**Doorsnede A**

schaal: 1 : 100

**Doorsnede B**

schaal: 1 : 100

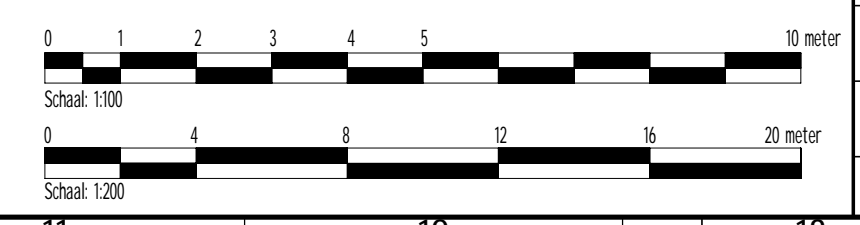

Revisie nr.	Omschrijving	Datum	Get./ paraaf	Geç./ paraaf	Wg./ paraaf	3D-model
3.0	Extra informatie t.b.v. vergunningaanvraag	15-05-2017	DLJ			
2.0	Extra maatvoering t.b.v. vergunningaanvraag	13-01-2017	DLJ			
1.0	Eerste uitgave	23-09-2016	DLJ			

Project **Versterking Markermeerdijken**



Onderdeel **Constructies Markermeerdijken**  
 Constructieve dijerversterking Hornsluis  
 Nieuwe situatie  
 Dijksectie HE-06 - Gemeente Edam - Volendam



Formaat	A1	Type	Tekening	SBS	O-WK-HH-CD2	WBS	WP-022	PAM	PAM-
Schaal	As indicated	Blad/Aantal	1 / 1						

Ontwerpfase **Voorontwerp** Status **Definitief**

Projectnr. **AMMD-001052** Revisie **3.0**

De intellectuele eigendomsrechten van deze tekening berusten bij Valkor InfraDesign b.v. Eigendom en gebruik van deze tekening is conform artikel 45 en 46 van de DMR2011.