



for cool places...

Hoe kijkt IMA naar Place Branding?

Wat plekken doen met mensen & wat mensen doen met plekken...



Om je **thuis** te kunnen voelen...
(om te wonen, te werken, te ondernemen & te recreëren)



Werkzaamheden & perspectiefkeuze

Wat is kust? Een definitie...



Omdat 'kust' staat voor een overgangsgebied dat van nature dynamisch is, meent IMA dat het verstandig is 'kustbeleving' als aanvullend criterium te hanteren.

IMA heeft in opdracht van en in samenwerking met de Provincie Noord-Holland alle Noordzeekustplaatsen van de provincie geïdentificeerd. Dat project is beschreven in de publicatie 'Keuze aan de Kust' (2015).

Naar aanleiding van die identificatie is de kust mede op basis van de 'kustbeleving' als volgt gedefinieerd:

'De kust is het overgangsgebied tussen land en zee waar de invloed van zowel de zee als het land onmiskenbaar is. Die onmiskenbaarheid blijkt onder meer uit de invloed die de zee op de cultuur aan land heeft gehad en daar nog altijd zichtbaar en/of voelbaar is. Die invloed komt enerzijds voort uit de bedreiging van het land (overstroming) en anderzijds uit de aantrekkingskracht die de zee heeft op bewoners, ondernemers en recreanten.'

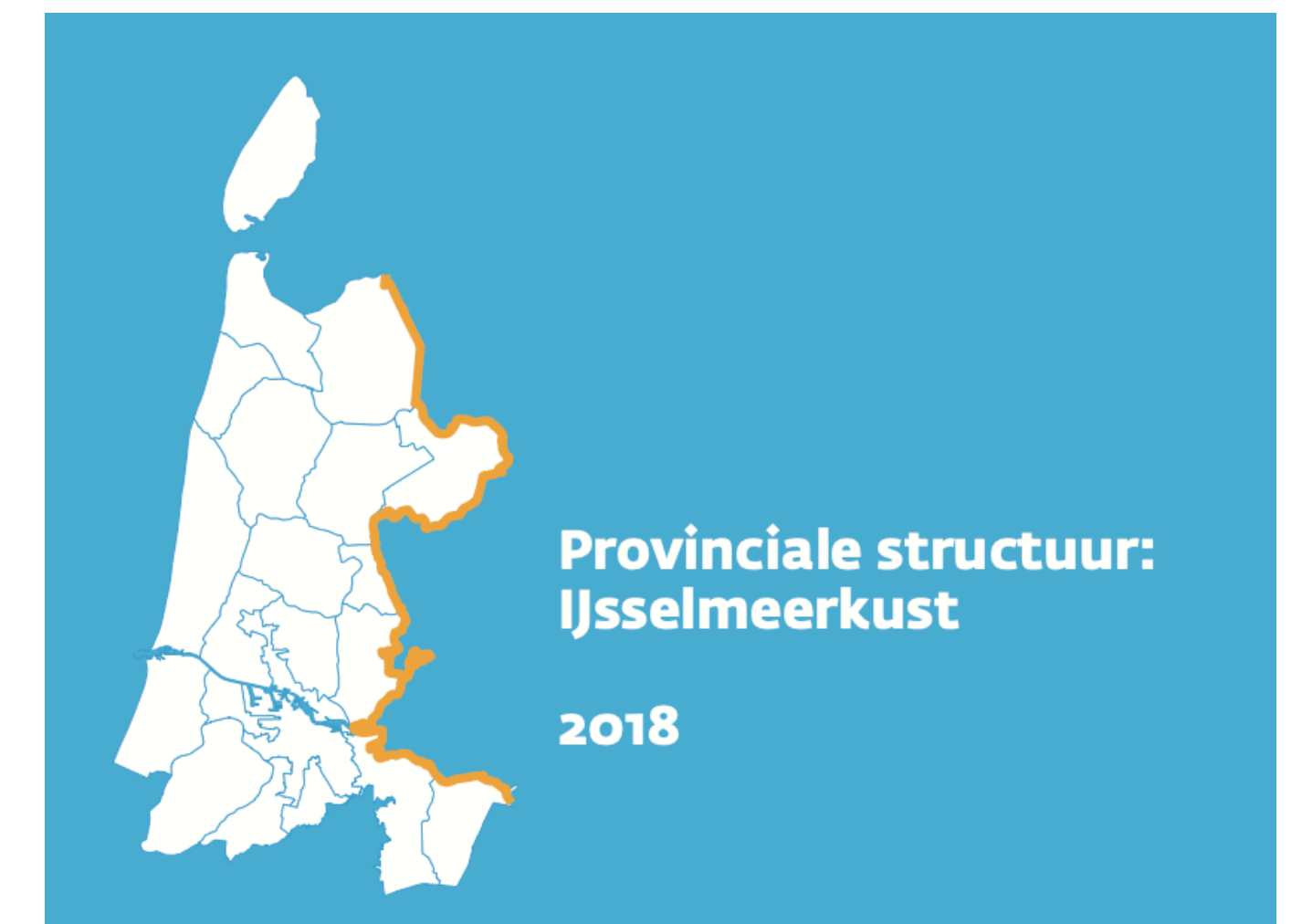
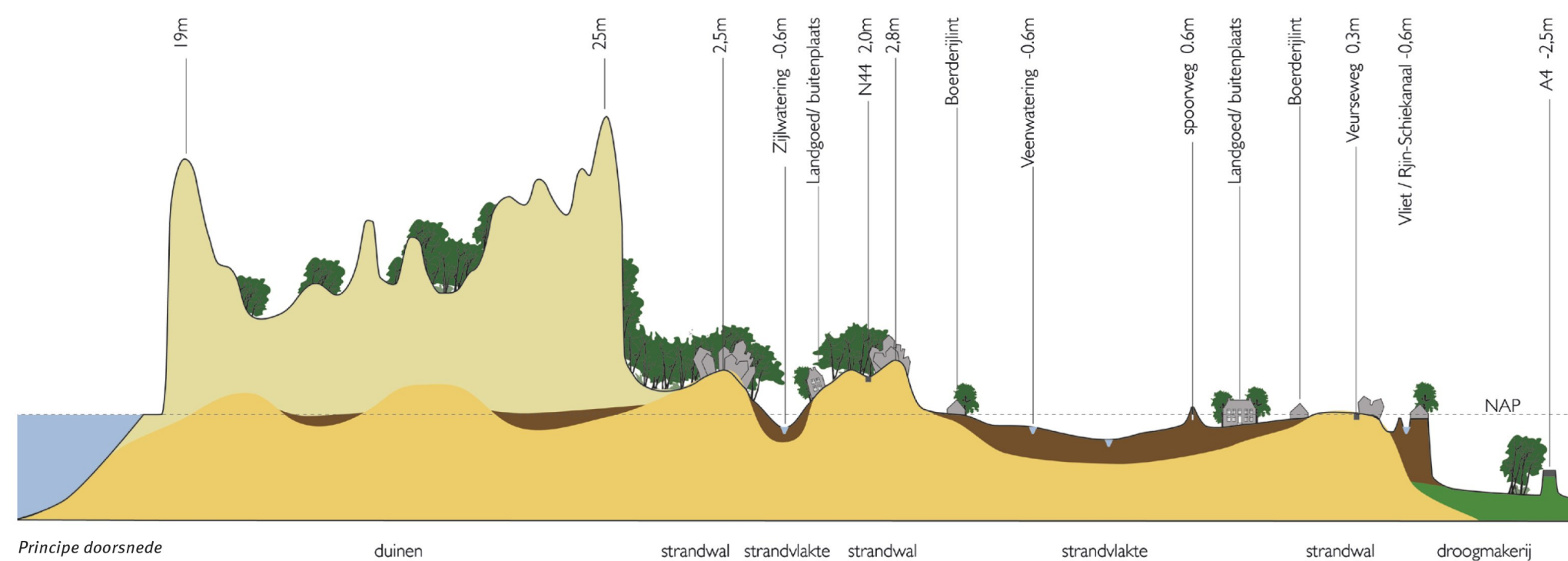

Nederlands	Waterrijk	Kwaliteit	Authentiek/ Geworteld	Functioneel	Inspirerend
Ondernemend	Hardwerkend	Betrouwbaar/ Afspraak is afspraak	Trots	Toegankelijk	Sportief



Onderzoek naar Identiteit van het gebied.

Daar hebben we 5 zaken voor gedaan:

1. Gesproken met experts van de Provincie en Gemeenten(kernteam)
2. 1-op1 interviews gehouden met verschillende stakeholders uit het gebied (divers van Regatta tot LTO, bedrijfsleven etc. Deze stakeholders waren door het kernteam aangewezen)
3. Questionnaire onder grote groep mensen (100 mensen- bewoners, bedrijven, etc),
4. Desktopresearch van aangeleverde stukken (bestaande rapporten)en zaken die we zelf hebben onderzocht
5. Research in het gebied

Beknopt: presentatie Identiteit

INTRO: Noord-Hollandse IJsselmeerkust



Van Zuiderzee naar IJsselmeer

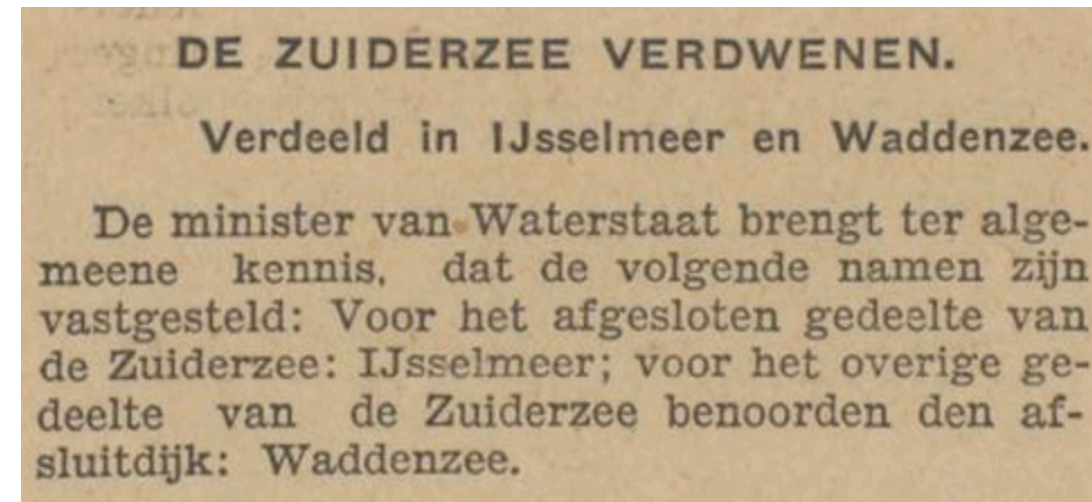
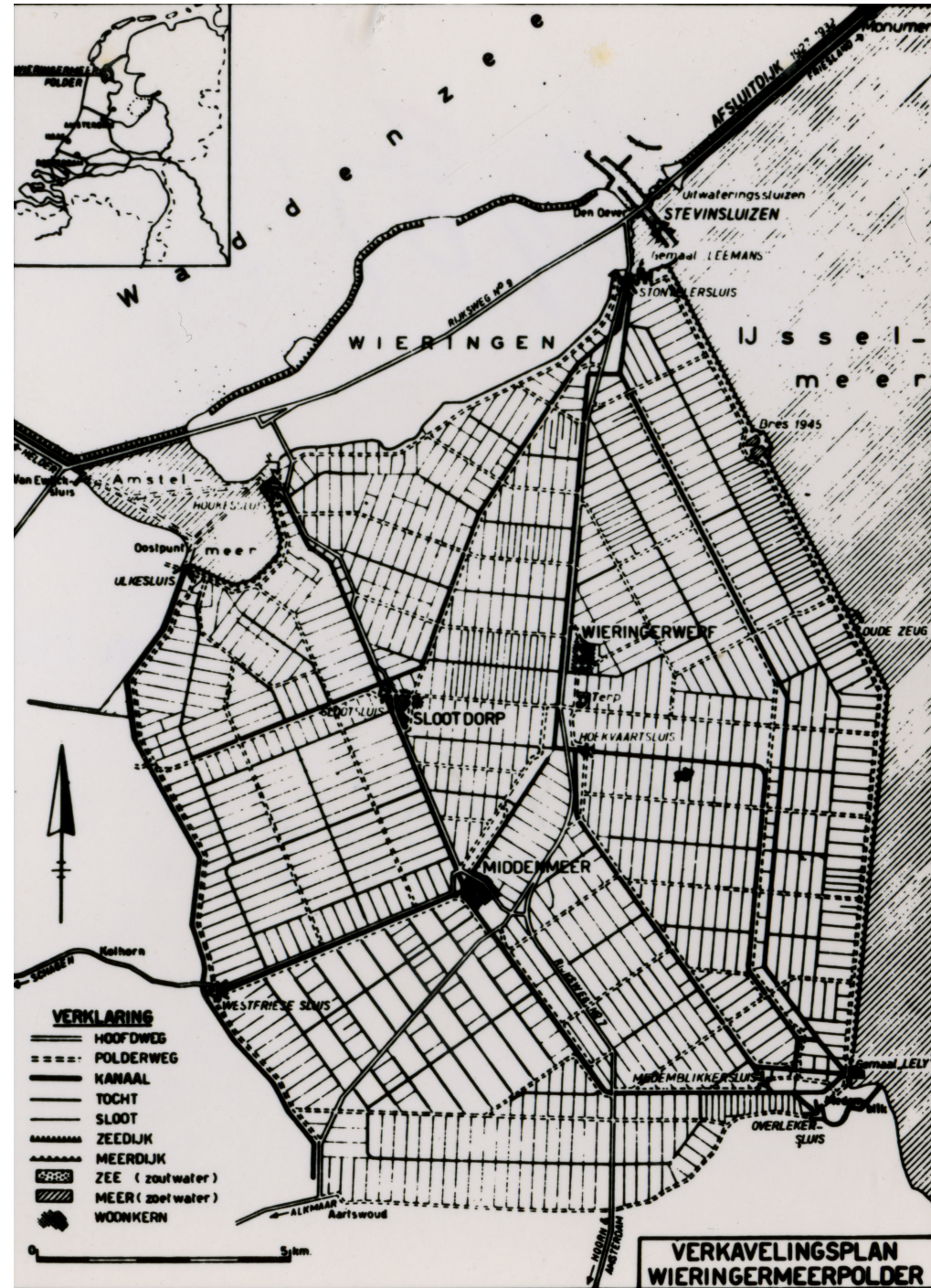

Algemeen Handelsblad 23-09-1932

De afsluiting had grote gevolgen voor zowel de visserij als de natuur. Na de voltooiing van de Afsluitdijk veranderde de voormalige binnensee in een meer. Het voorheen zoute water werd geleidelijk aan steeds zoeter door het water dat de IJssel aanvoerde. De spuisluizen in de Afsluitdijk zorgden er verder voor dat overtollig en zout water naar de Waddenzee verdween. **Binnen 1,5 jaar was het water al helemaal verzoet.**



Op 21 augustus 1930 viel de polder droog. Vanaf 1934 werd het nieuwe land in cultuur genomen. **De uitgifte van land gebeurde hierbij voor het eerst via de overheid.** Deze wilde de problemen zoals ontstaan in de eerste jaren na de drooglegging van de Haarlemmermeer voorkomen (vooral particulier initiatief, waarbij veel armoede bestond en zelfs malaria uitbrak). De kavelgroottes voor nieuwe boeren werden door de machtige Directie Wieringermeer van de Dienst Zuiderzeewerken bepaald op 20 hectare en uitgegeven middels een pachtstelsel. **De dorpen werden evenals de boerderijen planeconomisch aangelegd. Gevolg was logischerwijs dat er relatief weinig sociale binding met West-Friesland ontstond.**

Coolness Noord-Hollandse IJsselmeerkust, Landmarks

(Die zaken die deze regio uitstraling/imago geven. De openbare, niet commerciële zaken. Waar je (gratis) naar kunt kijken of door/langs kunt wandelen/fietsen. Zoals natuur, uitkijpunten, architectuur)



Warm Welcome Noord-Hollandse IJsselmeerkust

(Transacties die mensen aan kunnen gaan, zaken die mensen kunnen beleven)

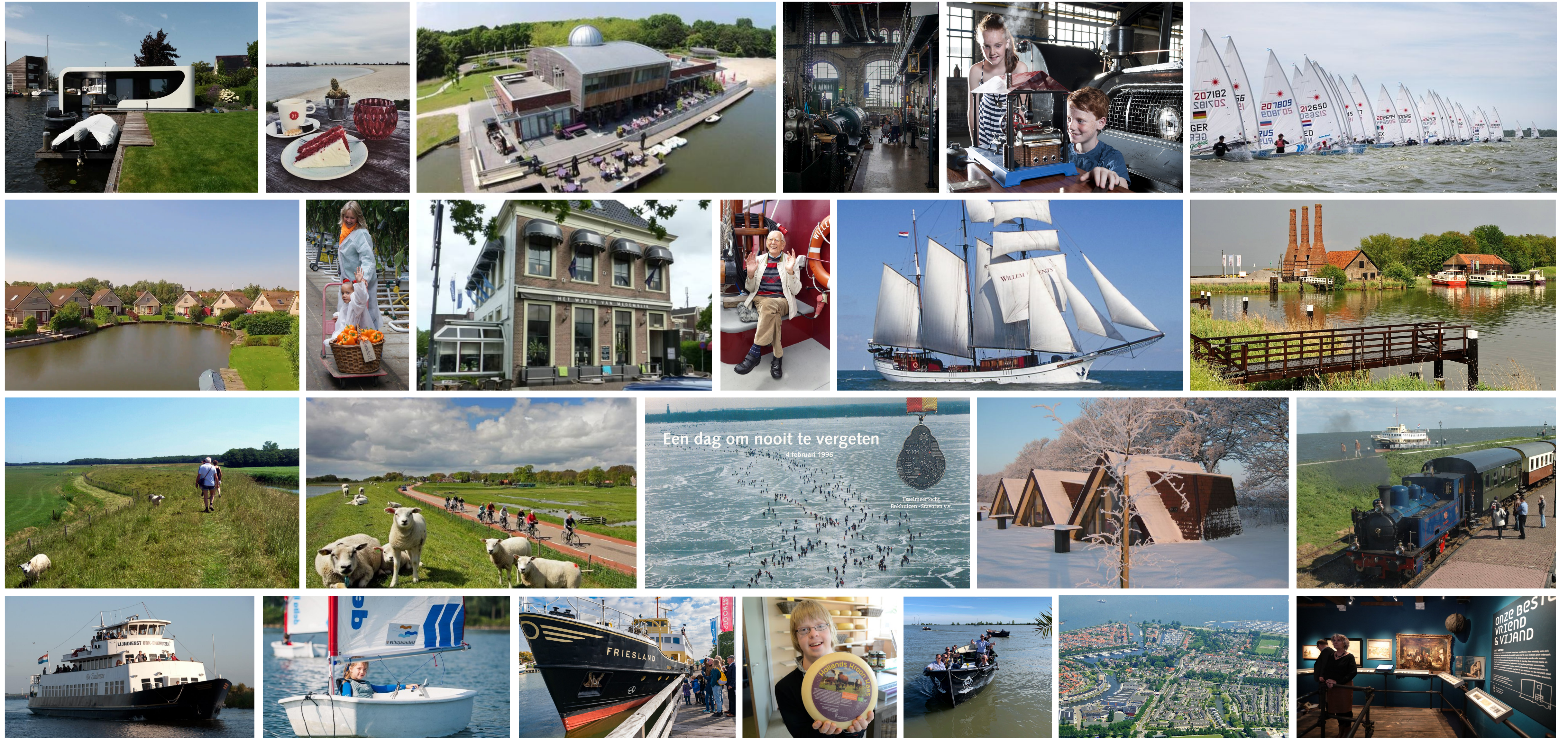

Vanaf 'de kant' weinig oog voor ondieptes en logica dijken en 'eilanden'...



Conclusie: West-Friesland: nieuw & oud



Het spreekt voor zich dat de afsluiting van de Zuiderzee het begin van het IJsselmeer betekende. Hoewel zeer de moeite waard, is het voor de identificatie van de huidige IJsselmeerkust verrassend irrelevant. De 'Zuiderzee-tradities' zijn los van in theateervorm in het Zuiderzeemuseum verdwenen evenals de bij de Zuiderzee behorende economie.

Voor een waardering van de huidige kust, is een minder nostalgische kijk noodzakelijk. Die waardering start bij de aanleg van de Afsluitdijk en is gebaseerd op de ontwikkelingen die een direct of indirect gevolg daarvan waren. De waardering van de Noord-Hollandse IJsselmeerkust gaat dus tevens over de waardering van 'Nieuw West-Friesland'...



De metafoor Andijk

Hoe de ontwikkeling van Andijk symbool staat voor 'Nieuw West-Friesland'

Andijk in beelden

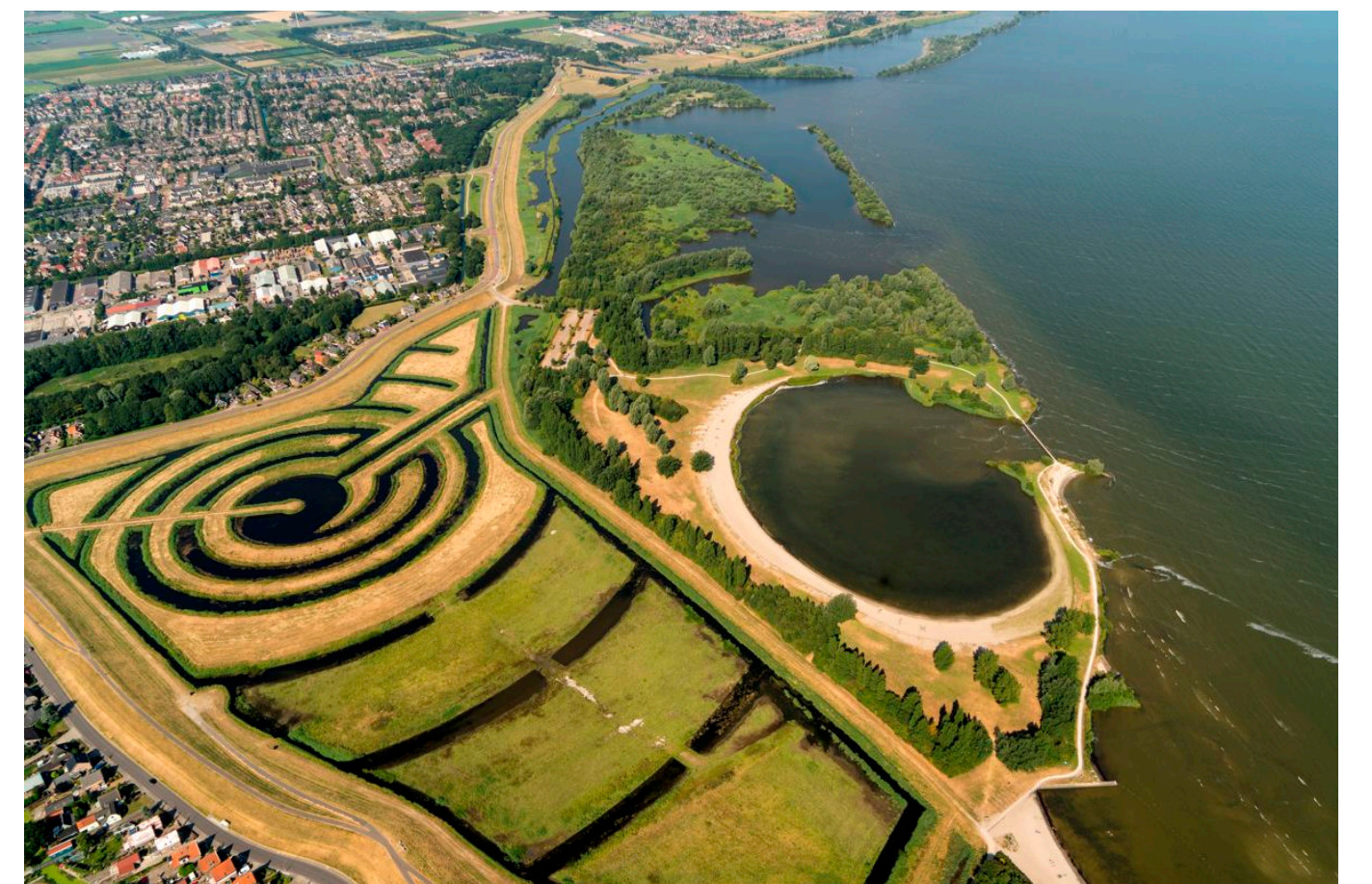

PROVINCIE NOORDHOLLAND.

GEMEENTE ANDIJK.

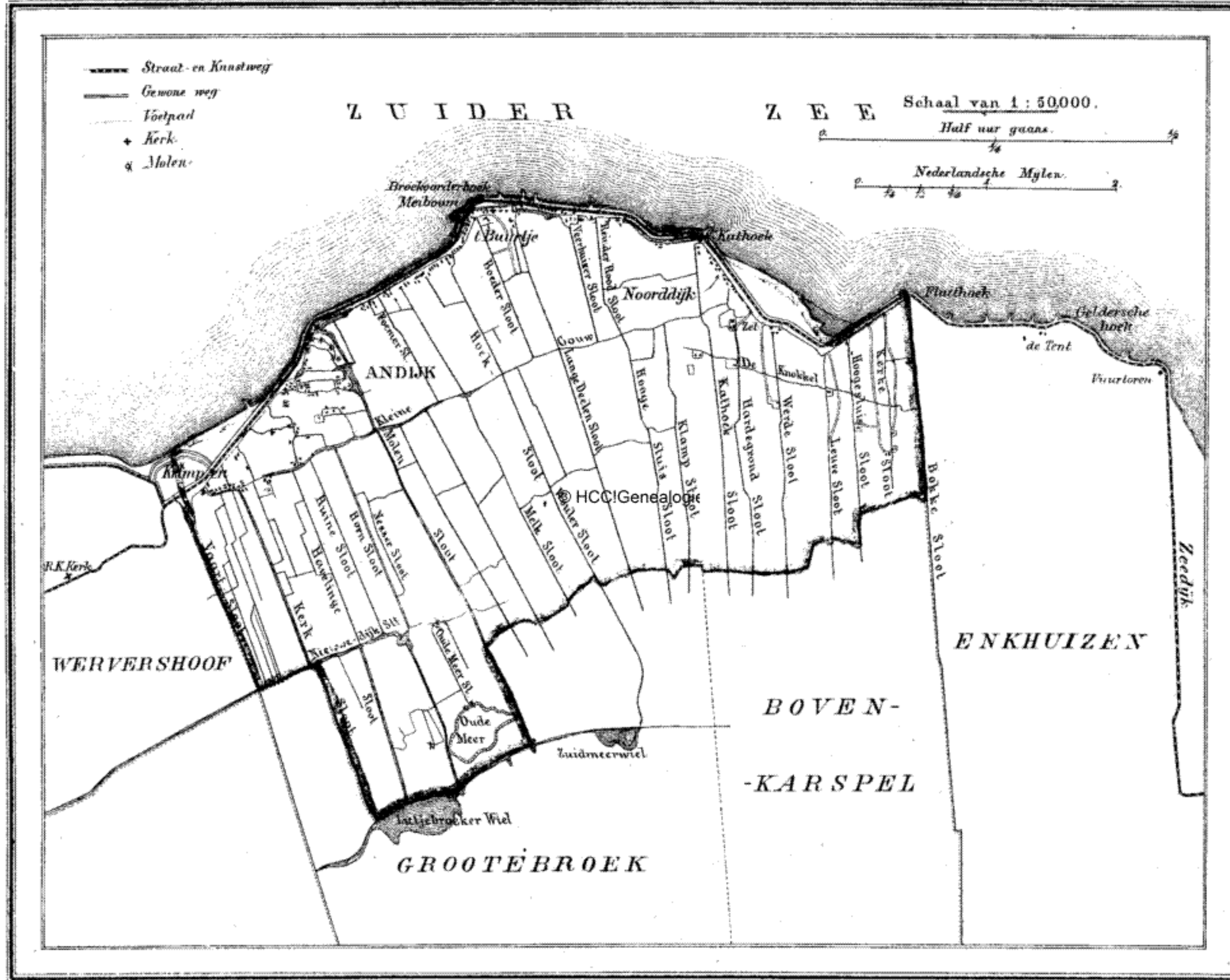

1866.

1419 Bunders. 2050 Inwoners.

Uitgave van Hugo Springar te Leeuwarden.

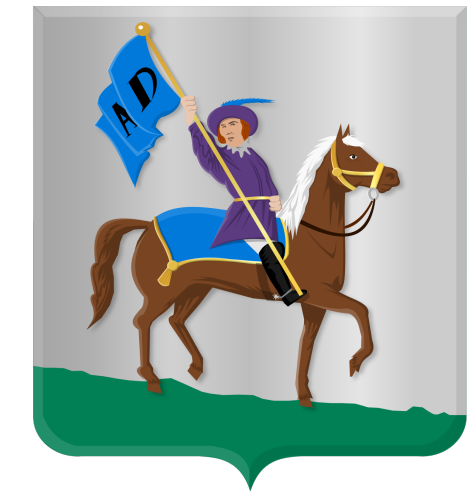

Andijk

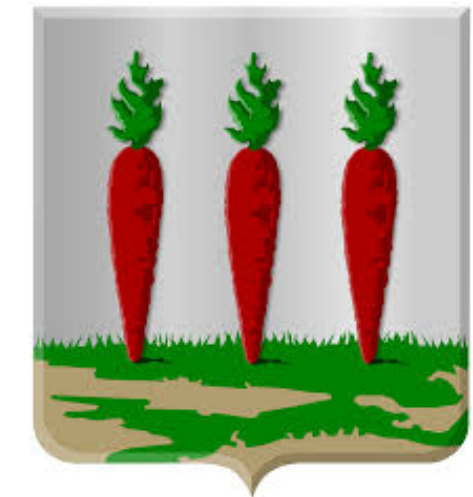

Wervershoof



Historie Andijk in ansichtkaarten...





Foto KLM 1927



PWN 'drinkwaterfabriek' Andijk sinds 1968



Jachthaven sinds 1981

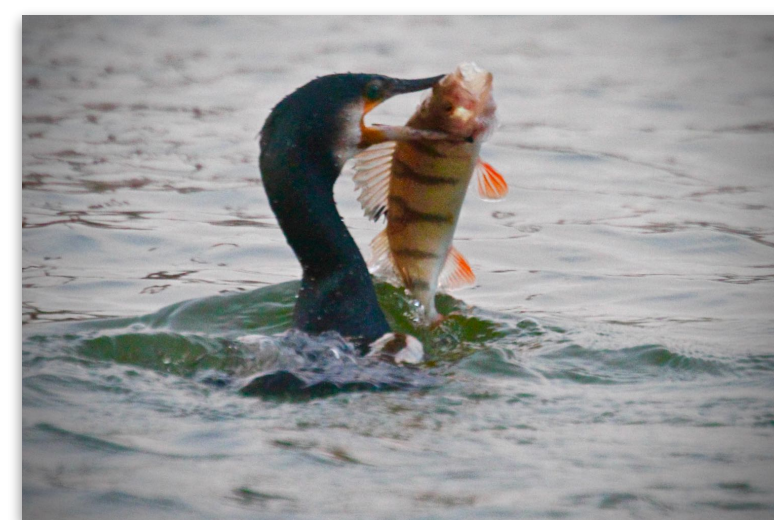
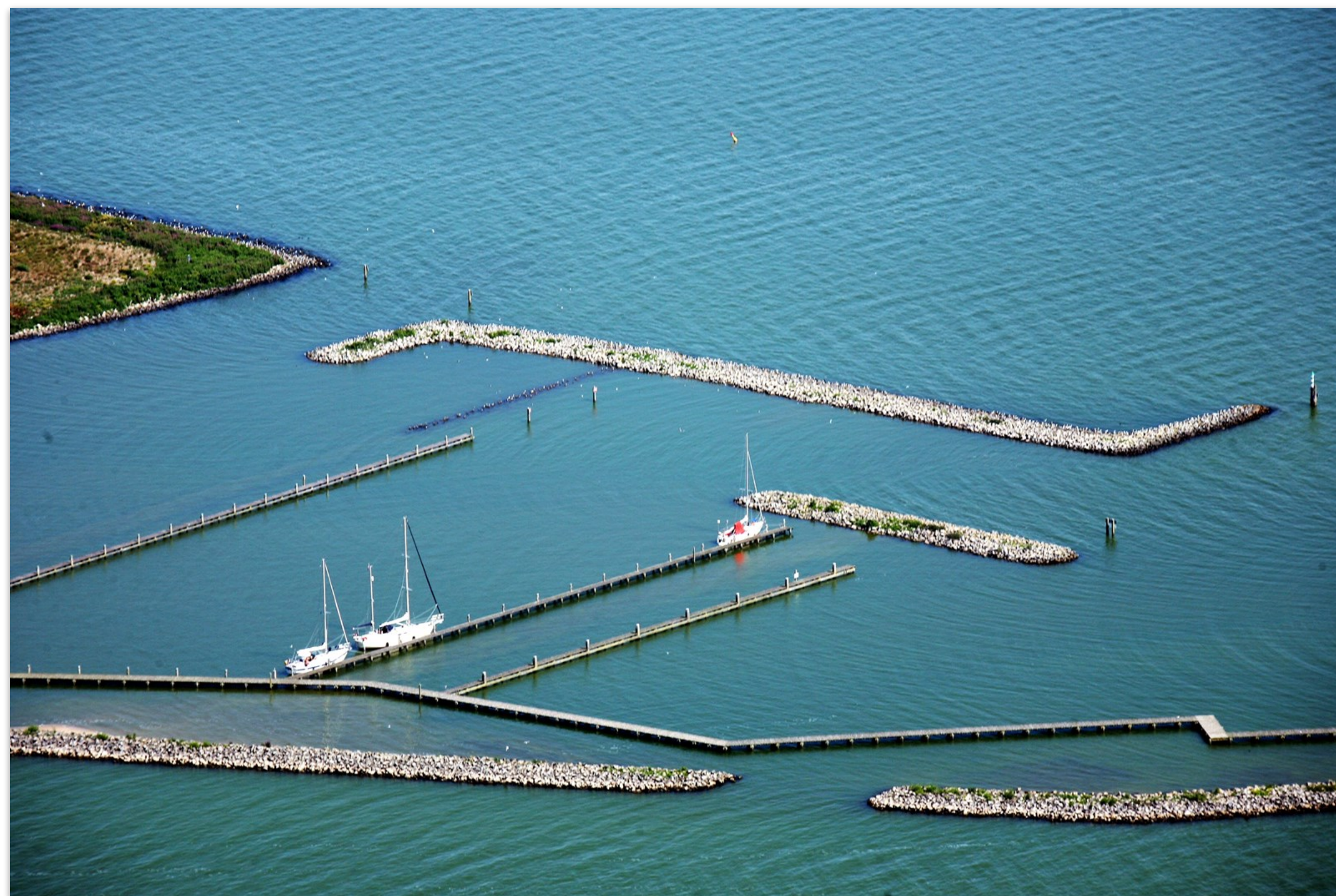
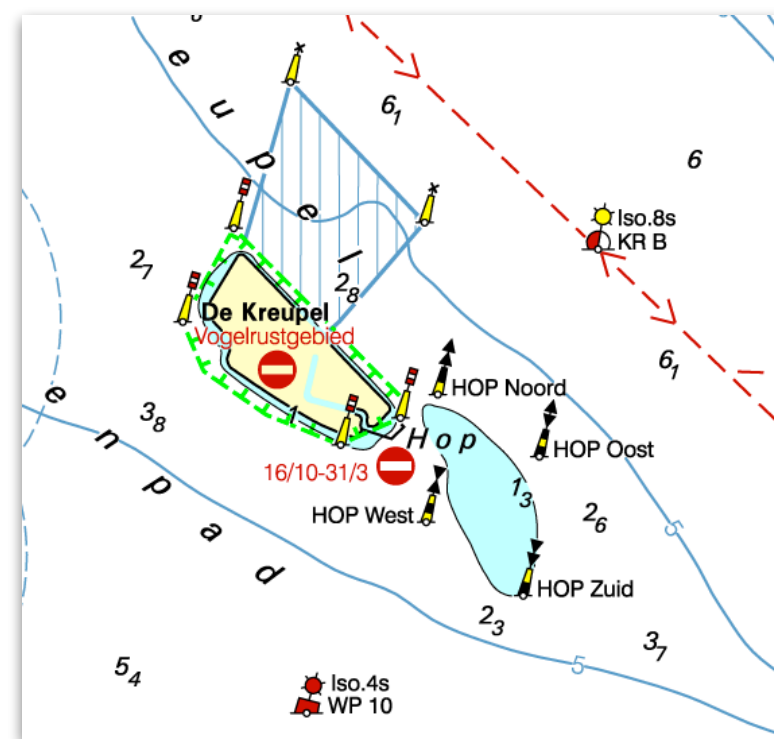
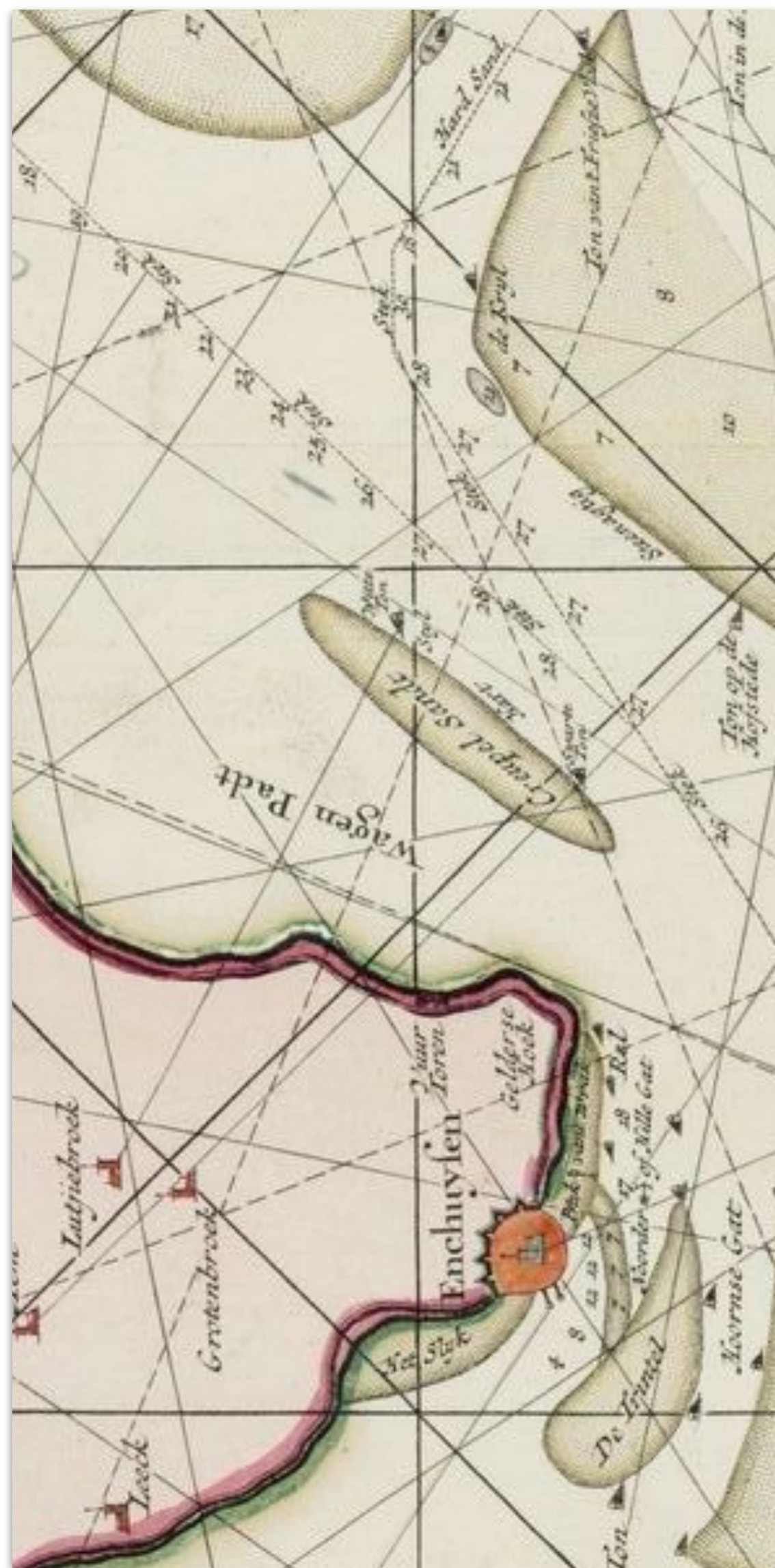

Conclusie

De belangrijkste zaken voor de kustvisie



Highlights uit het gebied

Gebied presenteert zich op nostalgische en wat traditionele wijze met de Zuiderzeestadjes, de stoomtrein, het Zuiderzeemuseum en Sprookjes Wonderland als highlights. Hier kennen mensen het gebied dan dus van...

Dat terwijl volgens IMA de échte highlights zijn:

1. Racecircuit op het water
2. Grootste zoetwatervoorraad in Nederland
3. Een knap staaltje succesvolle inpoldering van Nederland.
4. High tech agrarische en zaadveredelingssector (die zich door punten hierboven heeft kunnen ontwikkelen)

Het wordt tijd dat het gebied zich moderner aan de wereld gaat presenteren!

Dan is het voor potentiële werknemers, -bewoners, expats, bedrijven en recreanten ineens een veel interessanter gebied (lees: waardevoller!).

***Het Marketing Landscape van
de Noord-Hollandse IJsselmeerkust***

Nederlands grootschalig vooruitgangdenken 1.0

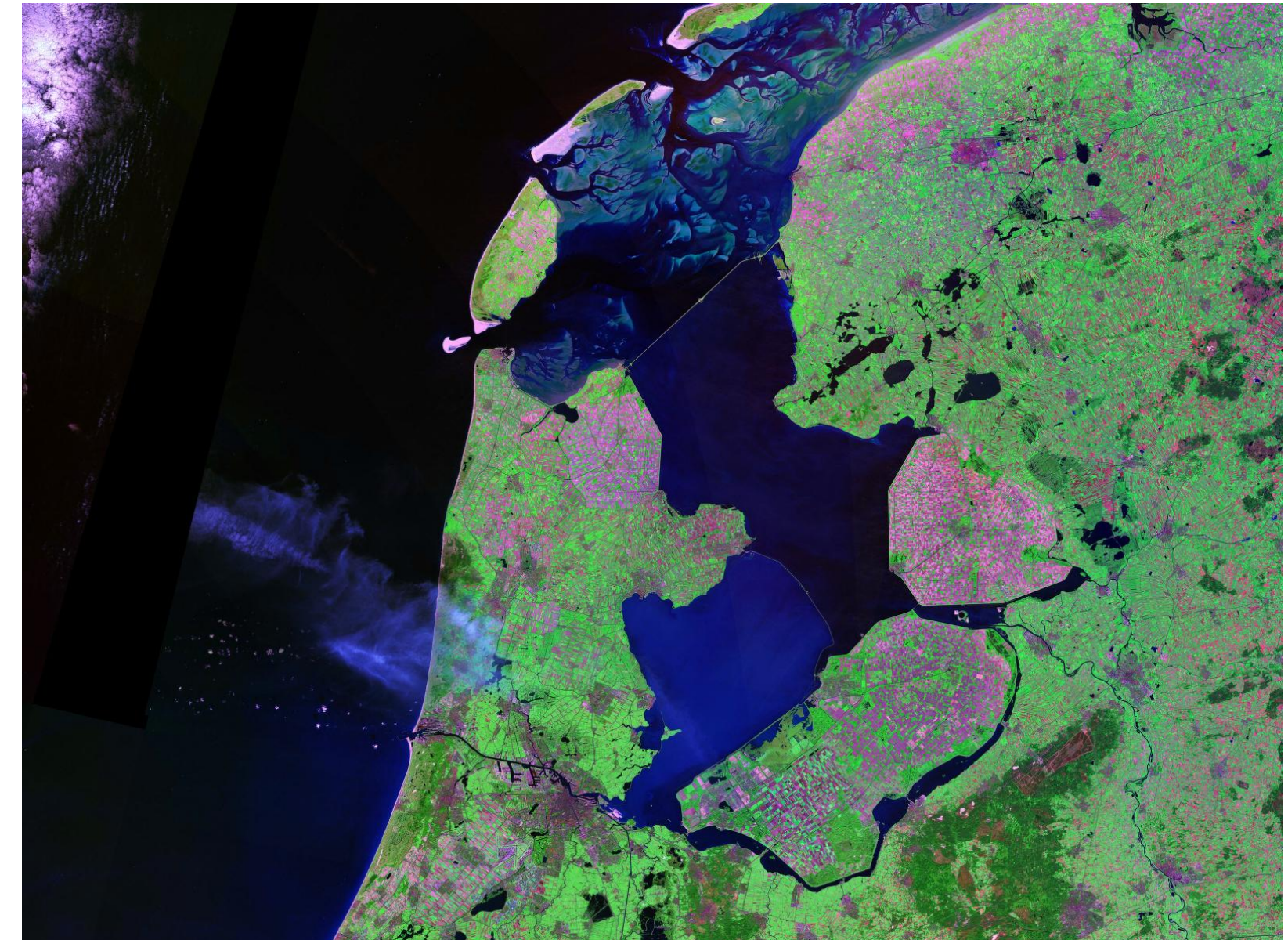
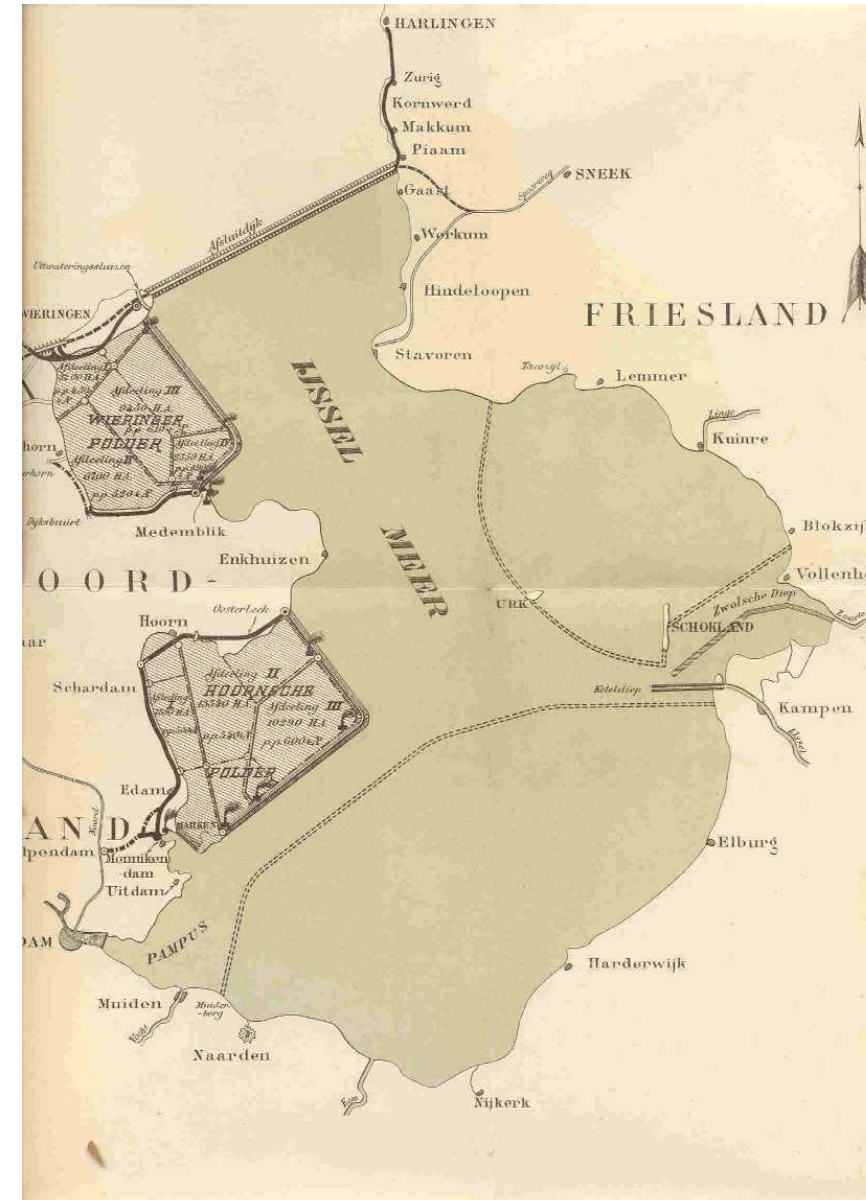
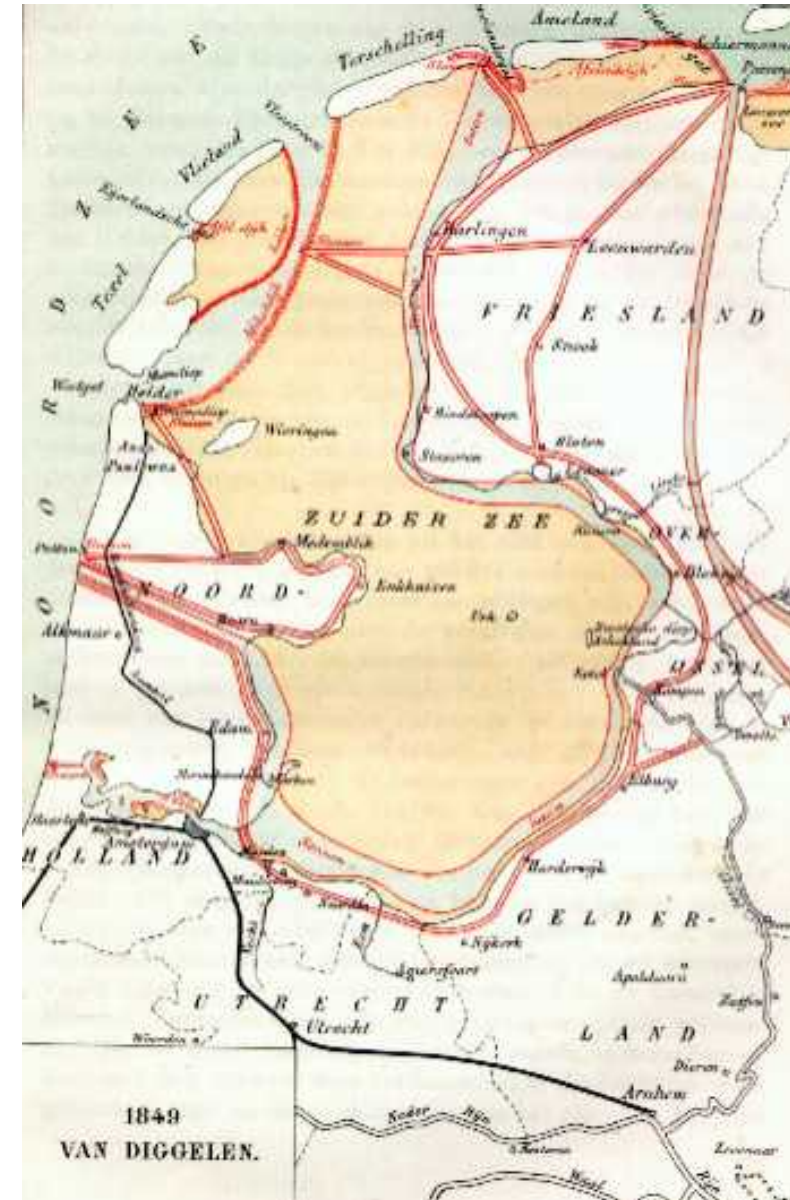



Vooroevers - Andijk



Houtribdijk - Enkhuizen



PWN - Andijk



Vismigratierivier - Kornwerderzand



De Kreupel - IJsselmeer



IJsseloog-Ketelmeer



IJSSELMEEF WAARDE

Nederlands grootschalig vooruitgangsdenk

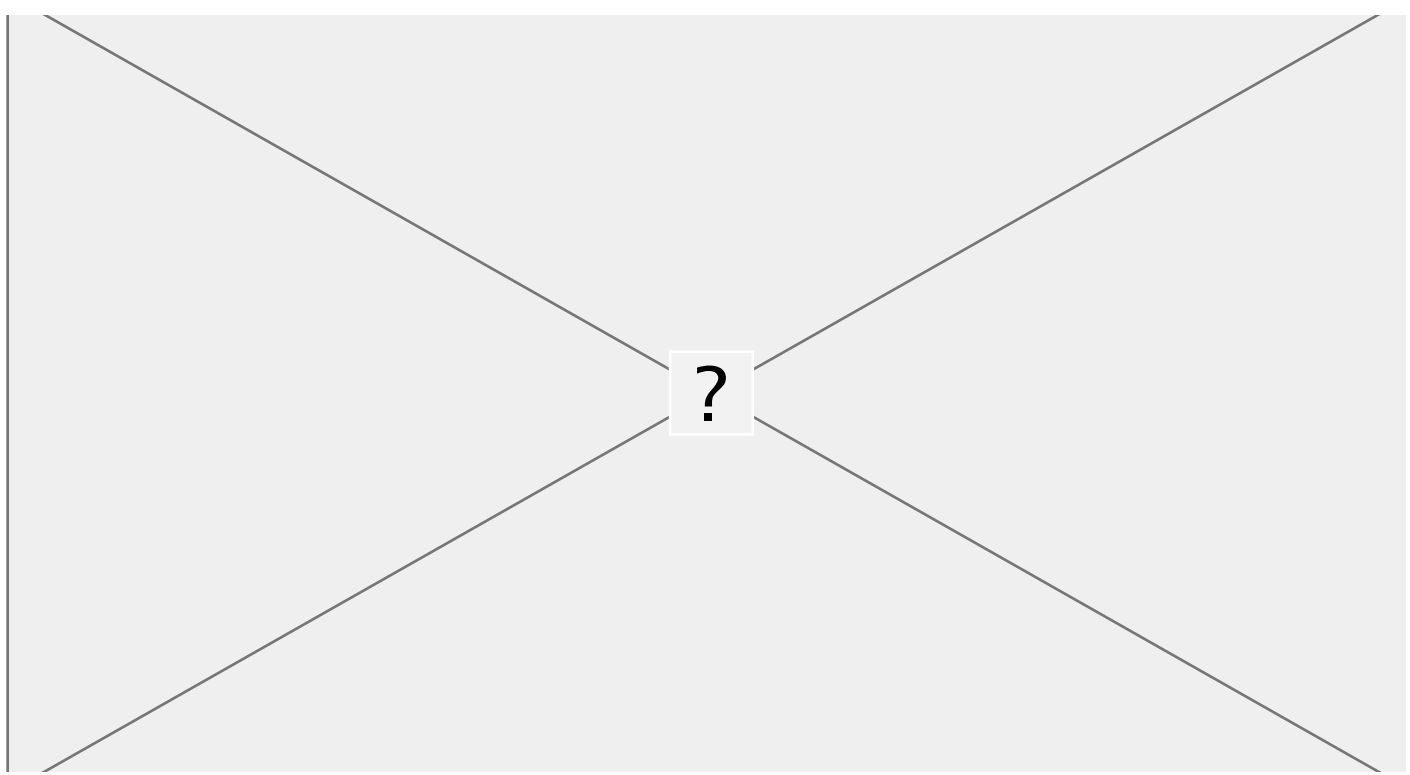
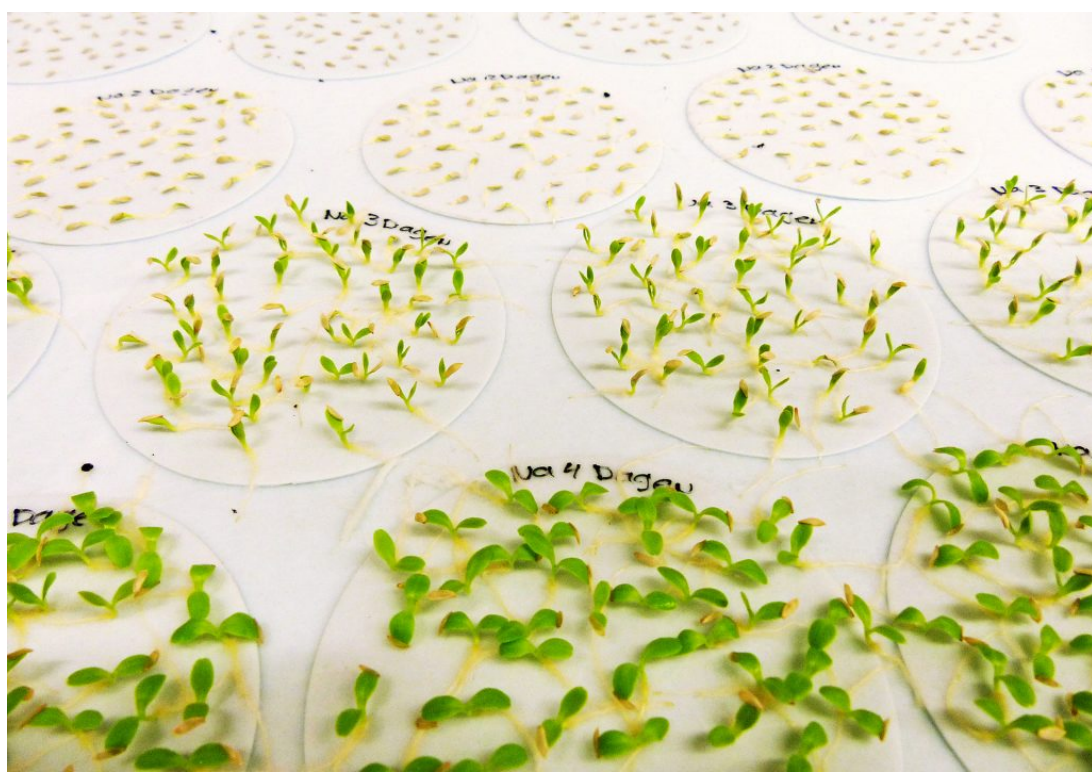



Noord-Hollandse IJsselmeerkust: for cool water...